



Câmara Municipal de Santa Bárbara d'Oeste

“Palácio 15 de Junho”

INDICAÇÃO Nº 312/2025

Indica ao Poder Executivo Municipal a realização de poda e remoção de árvore na frente da EMEI NEUZA CARLETTO (Rua do Chá esquina com Rua do Couro) Jardim Esmeralda.

Excelentíssimo Senhor Prefeito Municipal,

Nos termos do Art. 108 do Regimento Interno desta Casa de Leis, dirijo-me a Vossa Excelência para sugerir que, por intermédio do Setor competente que proceda **poda e remoção** de árvore na frente da EMEI NEUZA CARLETTO (Rua do Chá esquina com Rua do Couro) Jardim Esmeralda.

Justificativa:

Conforme relato dos moradores da região existe na calçada da EMEI NEUZA CARLETTO possui duas arvores que estão causando riscos a população, uma esta bem alta com galhos muito pesados com risco quebrar e causar um acidente, a outra arvore esta “seca” trazendo riscos a população.

Segue as fotos do local:





Câmara Municipal de Santa Bárbara d'Oeste

“Palácio 15 de Junho”

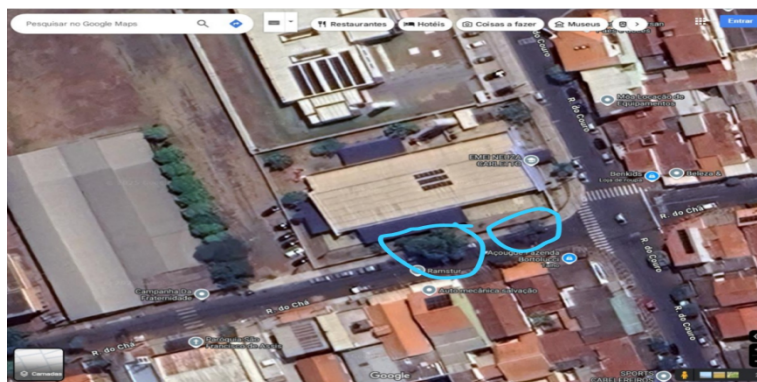

Plenário “Dr. Tancredo Neves”, em 23 de janeiro de 2025

Wilson da Engenharia
-vereador-



CÂMARA MUNICIPAL DE SANTA BARBARA D'OESTE

Assinaturas Digitais

O documento acima foi proposto para assinatura digital na Câmara Municipal de Santa Bárbara d'Oeste. Para verificar as assinaturas, clique no link: <http://santabarbara.siscam.com.br/documentos/autenticar?chave=7H739CD0EX4E7BZN>, ou vá até o site <http://santabarbara.siscam.com.br/documentos/autenticar> e utilize o código abaixo para verificar se este documento é válido:

Código para verificação: 7H73-9CD0-EX4E-7BZN



DOCUMENTO ASSINADO DIGITALMENTE - PROTOCOLO Nº 487/2025 23/01/2025 14:29 - CHAVE: 7H73-9CD0-EX4E-7BZN