



Câmara Municipal de Santa Bárbara D'Oeste

"Palácio 15 de Junho"

INDICAÇÃO Nº 238/2025

Sugere ao Poder Executivo Municipal e aos órgãos competentes à realização de estudo técnico para que seja realizada a abertura do canteiro central na Rua São Paulo, esquina com a Rua São Bento, Bairro Viladanese, neste município.

Excelentíssimo Senhor Prefeito Municipal,

Nos termos do Art. 108 do Regimento Interno desta Casa de Leis, dirijo-me a Vossa Excelência para sugerir que, por intermédio do Setor competente, que seja realizado estudo técnico para que seja realizada a abertura do canteiro central da Rua São Paulo, esquina com a Rua São Bento, neste município.

Justificativa:

Os condutores de veículos que utilizam a referida via estão clamando pela abertura do canteiro central, para que seja dada continuidade a via.

O ideal seria a Prefeitura abrir o canteiro central existente, para que os condutores de veículos possam ter maior fluidez no trânsito.

Isso beneficiaria condutores de veículos que trabalham na região, bem como moradores residentes na via e o comércio no geral.

Sem isso o deslocamento das pessoas fica prejudicado trazendo transtornos e até mesmo entrave ao desenvolvimento da região.

Plenário "Dr. Tancredo Neves", em 22 de janeiro de 2025.

VALMIR ALCÂNTARA DE OLIVEIRA
"Careca do Esporte"
-Vereador-



Câmara Municipal de Santa Bárbara D'Oeste

"Palácio 15 de Junho"





Câmara Municipal de Santa Bárbara D'Oeste

"Palácio 15 de Junho"

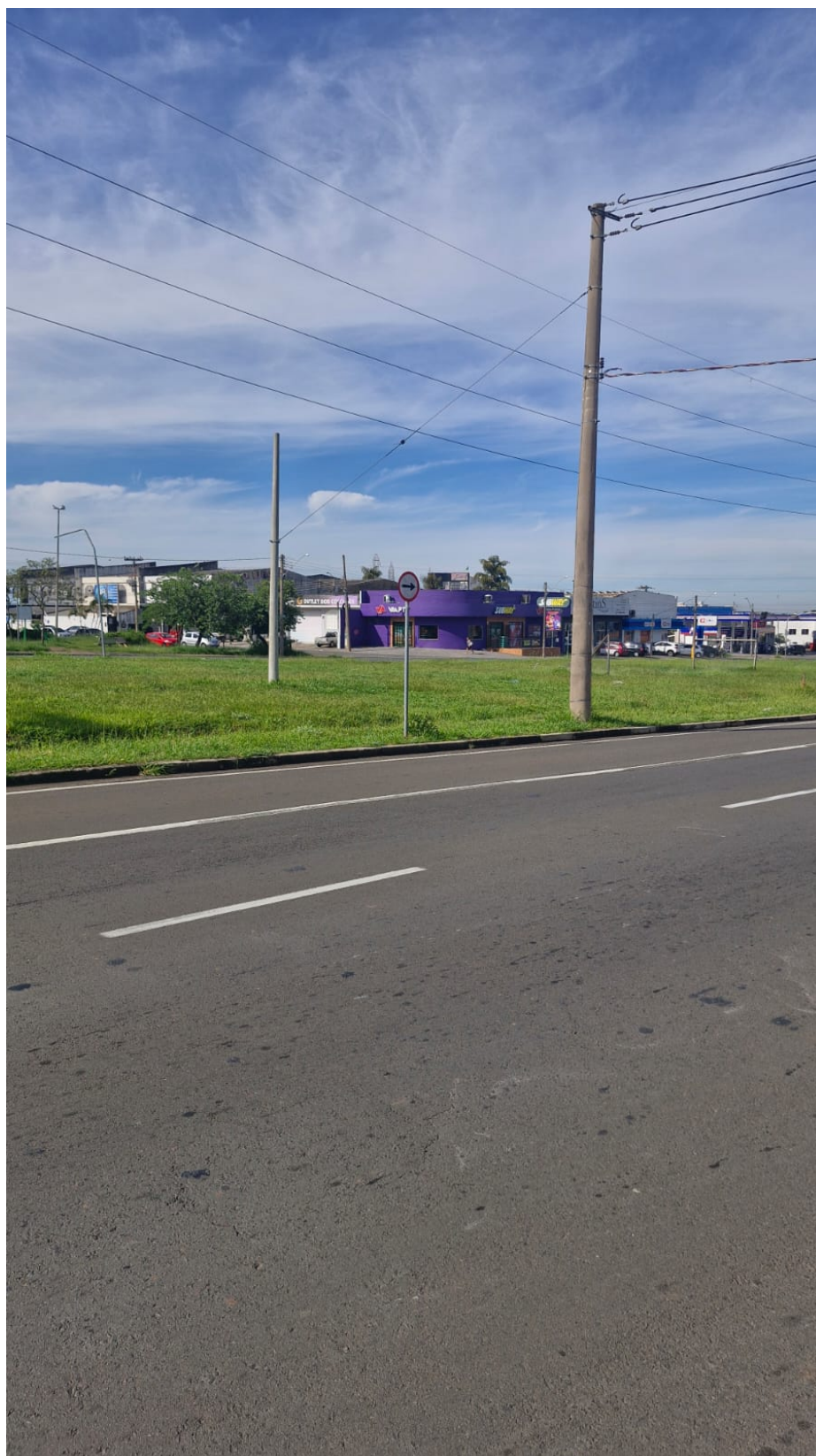



CÂMARA MUNICIPAL DE SANTA BARBARA D'OESTE

Assinaturas Digitais

O documento acima foi proposto para assinatura digital na Câmara Municipal de Santa Bárbara d'Oeste. Para verificar as assinaturas, clique no link: <http://santabarbara.siscam.com.br/documentos/autenticar?chave=3WY8METXC9W4390K>, ou vá até o site <http://santabarbara.siscam.com.br/documentos/autenticar> e utilize o código abaixo para verificar se este documento é válido:

Código para verificação: 3WY8-METX-C9W4-390K



DOCUMENTO ASSINADO DIGITALMENTE - PROTOCOLO Nº 392/2025 22/01/2025 10:57 - CHAVE: 3WY8-METX-C9W4-390K