



2^ª FISCALIZAÇÃO ORDENADA

**GESTÃO DO PATRIMÔNIO PÚBLICO (FROTA)
E SUA MANUTENÇÃO**

**ABRIL
2017**

TC 6885/989/16

Robson Marinho
Conselheiro

SANTA BÁRBARA D OESTE -
PREFEITURA MUNICIPAL DE SANTA
BÁRBARA D OESTE

Responsável pela Fiscalização

DSF-I

UR-3

RICARDO LEITE DO CANTO
Agente da Fiscalização

Gestão do Patrimônio Público

Frota

O **Tribunal de Contas** do Estado de São Paulo é o guardião da sociedade que orienta e fiscaliza o cumprimento das leis aplicáveis aos seus jurisdicionados estaduais e municipais.

Imperioso que acompanhem ordinariamente e avaliemos por meio de fiscalizações ordenadas, a gestão do patrimônio público, fundamental para a boa qualidade dos serviços públicos prestados aos cidadãos. A frota é um segmento sensível do patrimônio público, sendo que sua boa gestão é imprescindível para a manutenção dos veículos, as condições de segurança e conforto, seja para transporte dos servidores, de pacientes, de alunos, bem com o maquinário necessário para os serviços de obras e manutenções urbanas e rurais.

GESTÃO DO PATRIMÔNIO PÚBLICO - FROTA

Assim como em ações anteriores, o trabalho foi desenvolvido numa única etapa, com a aplicação *in loco* de questionário, dividido em grupos de questões específicas, cujas respostas nortearão os trabalhos de rotina das equipes de fiscalização e darão uma visão geral à sociedade da gestão do segmento “frota” do patrimônio público, tanto no âmbito estadual, quanto no âmbito municipal.

Esta Fiscalização Ordenada teve como escopo aferir:

- As condições da GARAGEM dos órgãos;
- As condições dos veículos da FROTA, disponíveis quando da inspeção no momento da ação; e,
- A eficiência na GESTÃO e as CARACTERÍSTICAS DA FROTA.

Em tópicos mais detalhados, visando constatar a efetividade da gestão, foram verificados:

- o CONTROLE DE USO DE VEÍCULOS;
- a MANUTENÇÃO DOS VEÍCULOS; e,
- os registros e controles dos ABASTECIMENTOS DOS VEÍCULOS.

Por fim, a capacitação e regularidade dos CONDUTORES e eventuais ocorrências de MULTAS E SINISTROS também foram pontos verificados, pois, entende-se que são indissociáveis as gestões da frota e dos condutores, uma vez que são os usuários primeiros e cotidianos desses bens, além de responsáveis pela utilização e em muitos casos, indicação de necessidade de manutenção dos veículos/máquinas.

O registro fotográfico realizado na maioria dos órgãos integrantes da amostragem selecionada proporciona um parâmetro importante da realidade da gestão deste segmento do patrimônio público. Os dados ora divulgados trazem a certeza de que há muito a ser feito e que as ações ordenadas implementadas pela Corte de Contas Paulista, além de subsidiar o gestor público em eventuais correções que se façam necessárias, fortalecem nossa interação com a sociedade.

Por fim, importante ressaltar que os resultados ora apresentados derivam da conjunção de esforços de uma equipe multidisciplinar, com a imprescindível utilização de recursos tecnológicos, os quais permitiram que os resultados das inspeções chegassem em tempo real à Direção da Casa.

Números da II Fiscalização Ordenada

248	servidores do TCESP empregados na fiscalização
199	municípios
42	órgãos estaduais
206	órgãos municipais

II Fiscalização Ordenada 2017

SANTA BÁRBARA D OESTE - PREFEITURA MUNICIPAL DE SANTA BÁRBARA D OESTE

Garagem

1) Há controle de acesso de pessoas e veículos na garagem?

Resposta: Sim

Comentários: -

2) A garagem visitada é utilizada por todos os setores do órgão?

Resposta: Sim

Comentários: Todas as secretarias. Essencialmente manutencao, borracharia. A garagem possui uma parte do setor de obras.

3) Pelo relatado, há conhecimento de outros locais que abrigam veículos do órgão?

Resposta: Não

Comentários: Ha locais especificos em outras secretarias (publicos) para guarda de veiculos.

3.1) Caso positivo, indicar quais.

Resposta: -

Comentários: -

4) Há sistema de segurança no local?

Resposta: Não

Comentários: Somente vigia.

4.1) O sistema de segurança está em pleno funcionamento?

Resposta: -

Comentários: -

4.2) Há servidor designado para acompanhamento do sistema de segurança?

Resposta: -

Comentários: -

5) A garagem apresenta condições adequadas de estacionamento?

Resposta: **Sim**

Comentários: -

5.1) Caso as condições sejam inadequadas, quais as principais ocorrências?

Resposta: -

Comentários: -

6) Há locais que possibilitem a disseminação de doenças, pragas etc.?

Resposta: **Não**

Comentários: -

Vistoria da frota

1) Sob amostragem, os veículos dispõem de equipamentos obrigatórios previstos na Resolução CONTRAN n°. 14, de 06/02/98?

Resposta: **Sim**

Comentários: -

2) Os veículos dispõem de dispositivos de segurança visando minimizar/dificultar roubo/furto de veículos?

Resposta: **Parcialmente**

Comentários: -

3) Os veículos possuem identificação visual?

Resposta: **Sim**

Comentários: -

4) Há veículos visivelmente sucateados no pátio?

Resposta: **Há**

Comentários: Veículos baixados, aguardando certificado de baixa e retirada pela empresa vencedora para retirar sucatas.

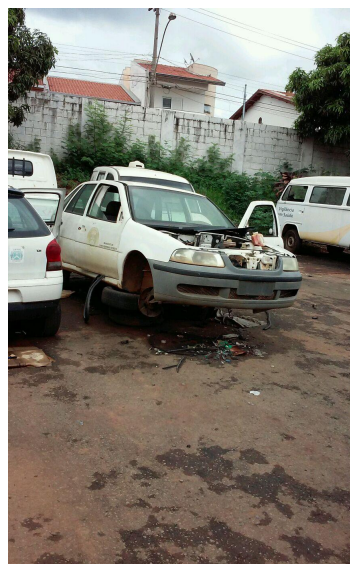

Gestão e características da frota

1) Foi elaborado estudo de dimensionamento técnico da frota?

Resposta: Não

Comentários: -

1.1) Em qual ano o estudo foi revisado pela última vez?

Resposta: -

Comentários: -

2) O órgão possui frota formalmente padronizada?

Resposta: Não

Comentários: O decreto n. 3129 de 18-07-00 que estabelecia a padonizacão foi revogado.

2.1) Indicar a norma municipal que determinou a padronização para a categoria "Carros e utilitários pequenos".

Resposta: -

Comentários: -

2.2) Indicar a norma municipal que determinou a padronização para a categoria "Caminhões e micro-ônibus".

Resposta: -

Comentários: -

2.3) Indicar a norma municipal que determinou a padronização para a categoria "Motos".

Resposta: -

Comentários: -

2.4) Indicar a norma municipal que determinou a padronização para a categoria "Outros maquinários".

Resposta: -

Comentários: -

2.5) Em qual ano foi realizado o último estudo para revisão/manutenção da padronização?

Resposta: -

Comentários: -

3) O órgão dispõe de cadastro dos veículos?

Resposta: **Sim**

Comentários: -

3.1) Quais dos seguintes dados há no cadastro de maior relevância?

Resposta: **Marca / Modelo
Ano
Tipo de combustível
Outros (especificar no campo abaixo)**

Comentários: Renavan, chassi, placa, secretaria, data de aquisicao, n. de patrim.

3.2) A partir do "ano" constante no cadastro dos veículos, qual é a idade média da frota da categoria "Carros e utilitários pequenos"?

Resposta: **10.00**

Comentários: -

3.3) A partir do "ano" constante no cadastro dos veículos, qual é a idade média da frota da categoria "Caminhões e micro-ônibus"?

Resposta: **5.00**

Comentários: -

3.4) A partir do "ano" constante no cadastro dos veículos, qual é a idade média da frota da categoria "Motos"?

Resposta: **5.00**

Comentários: -

3.5) A partir do "ano" constante no cadastro dos veículos, qual é a idade média da frota da categoria "Outros maquinários"?

Resposta: **10.00**

Comentários: -

3.6) A partir do "ano" constante no cadastro dos veículos, qual é a idade média da frota considerando todas as categorias?

Resposta: **7.00**

Comentários: -

4) Qual a composição da frota de MOTOS de propriedade do órgão?

Resposta: **30.00**

Comentários: Levantamento a partir do cadastro apresentado.

5) Qual a composição da frota de CARROS de propriedade do órgão?

Resposta: 143.00

Comentários: Levantamento a partir do cadastro apresentado.

6) Qual a composição da frota de VANS de propriedade do órgão?

Resposta: 20.00

Comentários: Levantamento a partir do cadastro apresentado.

7) Qual a composição da frota de MICRO-ÔNIBUS de propriedade do órgão?

Resposta: 21.00

Comentários: Levantamento a partir do cadastro apresentado.

8) Qual a composição da frota de ÔNIBUS de propriedade do órgão?

Resposta: 7.00

Comentários: Levantamento feito a partir do cadastro apresentado.

9) Qual a composição da frota de AMBULÂNCIAS de propriedade do órgão?

Resposta: 16.00

Comentários: Levantamento a partir do cadastro apresentado.

10) Qual a composição da frota de CAMINHÕES de propriedade do órgão?

Resposta: 35.00

Comentários: Levantamento a partir do cadastro apresentado.

11) Qual a composição da frota de MÁQUINAS de propriedade do órgão?

Resposta: 7.00

Comentários: Levantamento a partir do cadastro apresentado.

12) Qual a composição da frota de OUTROS VEÍCULOS de propriedade do órgão?

Resposta: 6.00

Comentários: Levantamento a partir do cadastro apresentado.

13) Existe controle de prazos de documentação dos veículos (licenciamento, DPVAT, seguro obrigatório)?

Resposta: Sim

Comentários: Utiliza-se o controle da frota para controle de envio de ofício ao Detran para emissão dos documentos. Posteriormente faz a entrega dos documentos novos ao gestor da secretaria.

13.1) Por amostragem, foi constatado documento vencido?

Resposta: **Não**

Comentários: -

14) A frota dispõe de seguro contra sinistros vigente?

Resposta: **Sim**

Comentários: Controle feito pelo setor de licitações.

15) A atual administração, no início do mandato, realizou levantamento, devidamente formalizado, identificando as condições da frota?

Resposta: **Não**

Comentários: -

15.1) Caso positivo, descrever os principais problemas identificados.

Resposta: -

Comentários: -

Controle de uso de veículos

1) O Município dispõe de legislação (decreto, resolução, etc.) que regulamenta o uso da frota?

Resposta: Não

Comentários: Sera elaborado uma instrucao normativa.

2) O órgão dispõe de sistema informatizado para registrar os dados necessários ao controle da frota?

Resposta: Sim

Comentários: -

2.1) Caso não possua controle informatizado, é realizado algum outro mecanismo de controle?

Resposta: -

Comentários: -

3) O controle existente possibilita checagem dos veículos por setor (educação, saúde etc)?

Resposta: Não

Comentários: Conrole eh feito por secretarias (descentralizado). No local fica o controle da secretaria de obras.

4) Existe servidor designado para autorizar formal e previamente a utilização dos veículos, máquinas e equipamentos?

Resposta: Sim

Comentários: Feito por secretarias.

Manutenção dos veículos

1) Foi elaborado um plano de manutenção preventiva?

Resposta: Não

Comentários: -

2) São efetuadas manutenções/consertos na garagem/oficina própria visitada?

Resposta: Sim

Comentários: -

3) São efetuadas manutenções/consertos em oficinas terceirizadas?

Resposta: Não

Comentários: Eventualmente, quando nao resolvido na oficina propria.

3.1) Há veículos com peças encaminhadas para retífica ou para oficina especializada?

Resposta: -

Comentários: -

3.2) Há indícios ou comprovação da troca de peças de um veículo para outro (canibalização)?

Resposta: -

Comentários: -

3.3) Há registros de extravios de peças de veículos?

Resposta: -

Comentários: -

3.4) Caso haja registros de extravios de peças, há instauração de processo administrativo para apuração de responsabilidade?

Resposta: -

Comentários: -

4) O órgão dispõe de servidor designado para autorização, fiscalização e recebimento ou rejeição dos serviços (manutenção preventiva e corretiva)?

Resposta: Sim

Comentários: Responsavel pela oficina

5) São registrados os serviços realizados para emissão de relatório que permita identificar o custo de manutenção de cada veículo?

Resposta: **Não**

Comentários: Controle nao implantado.

6) São realizadas avaliações para substituição de veículos considerados obsoletos e/ou com alto custo de manutenção?

Resposta: **Não**

Comentários: Avaliacoes nao registradas.

Abastecimento dos veículos

1) Como é feito o abastecimento?

Resposta: **Cartão magnético**

Comentários: Nos postos credenciados pela Fitcard (Prime Consultoria) com início em maio de 2015 através do pregão pres. 199/2014 e contrato 44/2015.

2) Existem servidores designados para autorizar previamente o abastecimento de todos os veículos/equipamentos?

Resposta: **Prejudicado**

Comentários: -

3) O responsável pelo abastecimento de combustível registra individualmente por veículo a quilometragem / horas marcada no hodômetro / horímetro, a quantidade de litros fornecida, preço e horário do atendimento?

Resposta: **Sim**

Comentários: Os lançamentos são feitos em tempo real no site da contratada.

4) São calculadas as médias de consumo dos veículos?

Resposta: **Sim**

Comentários: O sistema da empresa faz a apuração.

4.1) Obter os dados de consumo de combustível (gasolina/etanol) de 4 (quatro) veículos da frota, na semana da Fiscalização Ordenada (de segunda a quarta-feira), e comparar com a média que historicamente consome, ou do que outro veículo de igual modelo.

Resposta: **Analisados os relatórios emitidos, encontram-se dentro das médias de consumo.**

Comentários: -

Gestão dos condutores e ocorrências de multas e sinistros

1) O órgão mantém cadastro atualizado dos servidores autorizados a conduzir os veículos?

Resposta: **Sim**

Comentários: -

2) São formalizadas autorizações para condutores por servidor designado para tanto?

Resposta: **Não**

Comentários: Os procedimentos estão previstos na lei n. 3643 de 11.07.14, entretanto as autorizações não estão sendo feitas, valendo os próprios relatórios de deslocamentos.

3) Há controle de prazos de documentação dos condutores (vencimento CNH)?

Resposta: **Sim**

Comentários: Sim. Feita pelo departamento pessoal.

4) O responsável pelo transporte faz o controle e o levantamento das pontuações de cada motorista?

Resposta: **Não**

Comentários: -

4.1) Por amostragem, foi constatado documento vencido?

Resposta: -

Comentários: -

5) O órgão disponibiliza treinamentos periódicos e obrigatórios, visando à capacitação dos servidores responsáveis pelo transporte (inclusive condutores)?

Resposta: **Sim**

Comentários: São esporádicos.

6) Em caso de multa, o órgão proprietário identifica o condutor infrator junto ao órgão de trânsito, nas condições estabelecidas pelo Código de Trânsito Brasileiro?

Resposta: **Sim**

Comentários: -

6.1) Caso positivo, os condutores respondem pecuniariamente pelas infrações cometidas ao Código de Trânsito Brasileiro?

Resposta: **Sim**

Comentários: -

7) São instaurados procedimentos administrativos para a apuração de responsabilidade e ressarcimento de danos com veículos oficiais quando envolvidos em acidentes de trânsito, furto e roubo?

Resposta: **Sim**

Comentários: -

8) O órgão mantém registro atualizado dos acidentes de trânsito, furtos e roubos envolvendo seus veículos?

Resposta: **Sim**

Comentários: -

Anexos

Seguem os anexos I e II, referentes às análises feitas pelo DETRAN/SP, com relação à situação dos veículos e motoristas/funcionários credenciados para conduzir viaturas, respectivamente.

Anexo I

Listagem de veículos fiscalizados

Placa	Marca/Modelo	CPF/CGC	Ano	Licenciamento	Proprietário	Multas *
BFW4863	M.B./M.BENZ LO 812	46422408000152	1991	2017	PREFEITURA MUNICIPAL DE SANTA BARBARA D OESTE	1
BFW4869	FORD/CARGO 1415	46422408000152	1990	2017	PREFEITURA MUNICIPAL DE SANTA BARBARA D OESTE	0
BFX3302	HONDA/CG 125 CARGO	46422408000152	1989	2017	PREFEITURA MUNICIPAL DE SANTA BARBARA D OESTE	0
BFX3315	HONDA/CG 125 TITAN	46422408000152	1995	2017	PREFEITURA MUNICIPAL DE SANTA BARBARA DOESTE	0
BFX3316	HONDA/CG 125 TITAN	46422408000152	1995	2017	PREFEITURA MUNICIPAL DE SANTA BARBARA DOESTE	0
BFX3317	HONDA/CG 125 TITAN	46422408000152	1995	2017	PREFEITURA MUNICIPAL DE SANTA BARBARA DOESTE	0
BFX3318	HONDA/CG 125 TITAN	46422408000152	1995	2017	PREFEITURA MUNICIPAL DE SANTA BARBARA DOESTE	0
BFZ2142	HONDA/CG 125 TITAN	46422408000152	1996	2017	PREFEITURA MUNICIPAL DE SANTA BARBARA DOESTE	0
BFZ2157	H/HONDA CG 125 TODAY	46422408000152	1990	2017	PREFEITURA MUNICIPAL DE SANTA BARBARA DOESTE	0
BFZ9242	HONDA/CG 125 CARGO	46422408000152	1989	2017	PREFEITURA MUNICIPAL DE SANTA BARBARA DOESTE	0
BFZ9247	H/HONDA CG 125 TODAY	46422408000152	1991	2017	PREFEITURA MUNICIPAL DE STA BARBARA DOESTE	0
BFZ9249	H/HONDA CG 125 TODAY	46422408000152	1990	2017	PREFEITURA MUNICIPAL DE SANTA BARBARA D OESTE	0

* Quantidade de multas nos últimos 5 anos.

Anexo I

Listagem de veículos fiscalizados

Placa	Marca/Modelo	CPF/CGC	Ano	Licenciamento	Proprietário	Multas *
BFZ9253	H/HONDA CG 125	46422408000152	1989	2017	PREFEITURA MUNICIPAL DE SANTA BARBARA DOESTE	0
BFZ9256	H/HONDA CG 125	46422408000152	1986	2017	PREFEITURA MUNICIPAL DE SANTA BARBARA DOESTE	0
BFZ9257	H/HONDA CG 125	46422408000152	1989	2017	PREFEITURA MUNICIPAL DE SANTA BARBARA D OESTE	0
BPY8031	VW/GOL 1000	46422408000152	1994	2017	PREFEITURA MUNICIPAL DE SANTA BARBARA DOESTE	0
BPY8037	M.BENZ/OF 812	46422408000152	1994	2017	PREFEITURA MUNICIPAL DE SANTA BARBARA DOESTE	0
BPY8038	M.BENZ/OF 812	46422408000152	1994	2017	PREFEITURA MUNICIPAL DE SANTA BARBARA DOESTE	0
BPY8044	VW/VW FUSCA 1600	46422408000152	1996	2017	PREFEITURA MUNICIPAL DE SANTA BARBARA D OESTE	0
BPY8062	M.B./M.BENZ LO 812	46422408000152	1990	2017	PREFEITURA MUNICIPAL DE SANTA BARBARA DOESTE	0
BPY8063	M.B./M.BENZ 709	46422408000152	1989	2017	PREFEITURA MUNICIPAL DE SANTA BARBARA DOESTE	0
BPY8067	VW/VOLKSWAGEN	00464224080001	1987	2017	PREFEITURA MUNIC DE SBD OESTE	0
BPY8069	M.B./M.BENZ L 1618	46422408000152	1989	2017	PREFEITURA MUNICIPAL DE STA BARBARA D OESTE	0
BPY8084	M.B./M.BENZ 709	46422408000152	1990	2017	PREFEITURA MUNICIPAL DE SANTA BARBARA DOESTE	0

* Quantidade de multas nos últimos 5 anos.

Anexo I

Listagem de veículos fiscalizados

Placa	Marca/Modelo	CPF/CGC	Ano	Licenciamento	Proprietário	Multas *
BPY8092	M.B./M.BENZ 709	46422408000152	1989	2017	PREFEITURA MUNICIPAL DE SANTA BARBARA DOESTE	0
BPY8094	M.B./M.BENZ	46422408000152	1990	2017	PREFEITURA MUNICIPAL DE SANTA BARBARA D OESTE	0
BPZ5975	GM/CHEVROLET	46422408000152	1986	2017	PREFEITURA MUNICIPAL DE SANTA BARBARA DOESTE	1
BPZ5979	FORD/FORD F 4000	46422408000152	1989	2017	PREFEITURA MUNICIPAL DE SANTA BARBARA DOESTE	0
BPZ5980	TOYOTA/BANDEIRANTE	46422408000152	1990	2017	PREFEITURA MUNICIPAL DE SANTA BARBARA DOESTE	0
BPZ5981	VW/KOMBI	46422408000152	1986	2017	PREFEITURA MUNICIPAL DE SANTA BARBARA D OESTE	0
BPZ5982	VW/VOLKSWAGEN	46422408000152	1984	2017	PREFEITURA MUNICIPAL DE SANTA BARBARA DOESTE	1
BPZ5988	M.B./M.BENZ L 1418	46422408000152	1989	2017	PREFEITURA MUNIC DE SANTA BARBARA D OESTE	0
BPZ5989	M.B./M.BENZ 709	46422408000152	1990	2017	PREFEITURA MUNICIPAL DE SANTA BARBARA DOESTE	0
BPZ9822	M.B./M.BENZ L 2217	46422408000152	1990	2017	PREFEITURA MUNICIPAL DE SANTA BARBARA D OESTE	0
BPZ9829	VW/VW 11.130	46422408000152	1984	2017	PREFEITURA MUNICIPAL DE SANTA BARBARA DOESTE	0
BPZ9834	M.B./M.BENZ L 2014	46422408000152	1989	2017	PREFEITURA MUNICIPAL DE SANTA BARBARA D OESTE	0

* Quantidade de multas nos últimos 5 anos.

Anexo I

Listagem de veículos fiscalizados

Placa	Marca/Modelo	CPF/CGC	Ano	Licenciamento	Proprietário	Multas *
BPZ9835	M.B./M.BENZ L 2014	46422408000152	1989	2017	PREFEITURA MUNICIPAL DE SANTA BARBARA D OESTE	0
BPZ9841	IMP/FORD RANGER 12D	46422408000152	1998	2017	PREFEITURA MUNICIPAL DE SANTA BARBARA D OESTE	0
BPZ9842	VW/SAVEIRO	46422408000152	1998	2017	PREFEITURA MUNICIPAL DE SANTA BARBARA DOESTE	0
BPZ9844	VW/SAVEIRO	46422408000152	1998	2017	PREFEITURA MUNICIPAL DE SANTA BARBARA DOESTE	0
BPZ9845	VW/SAVEIRO	46422408000152	1998	2017	PREFEITURA MUNICIPAL DE SANTA BARBARA DOESTE	0
BPZ9846	VW/SAVEIRO	46422408000152	1998	2017	PREFEITURA MUNICIPAL DE SANTA BARBARA DOESTE	2
BPZ9847	VW/SAVEIRO	46422408000152	1998	2017	PREFEITURA MUNICIPAL DE SANTA BARBARA DOESTE	1
BPZ9853	VW/KOMBI AMBULANCIA	46422408000152	1999	2017	PREFEITURA MUNICIPAL DE SANTA BARBARA D OESTE	1
BPZ9854	VW/GOL 16V	46422408000152	1999	2017	PREFEITURA MUNICIPAL DE SANTA BARBARA D OESTE	0
BPZ9856	IMP/MBENZ 310D SPRINTERF	46422408000152	1998	2017	PREFEITURA MUNICIPAL DE SANTA BARBARA D OESTE	0
BPZ9859	VW/SANTANA	46422408000152	1999	2017	PREFEITURA MUNICIPAL DE SANTA BARBARA D OESTE	2
BPZ9863	VW/KOMBI	46422408000152	2000	2017	PREFEITURA MUNICIPAL DE SANTA BARBARA D OESTE	0

* Quantidade de multas nos últimos 5 anos.

Anexo I

Listagem de veículos fiscalizados

Placa	Marca/Modelo	CPF/CGC	Ano	Licenciamento	Proprietário	Multas *
BTO8549	FORD/CARGO 1615	46422408000152	1990	2017	PREFEITURA MUNICIPAL DE SANTA BARBARA D OESTE	0
BWB0339	M.B./M.BENZ O 371 RS	46422408000152	1991	2017	PREFEITURA MUNICIPAL DE SANTA BARBARA DO OESTE	0
BWT2810	FORD/CARGO 1617	46422408000152	1992	2017	PREFEITURA MUNICIPAL DE SANTA BARBARA D OESTE	0
BWT3028	FORD/F14000 HD	46422408000152	1994	2017	PREFEITURA MUNICIPAL DE SANTA BARBARA D OESTE	0
CDV5540	FIAT/STRADA WORKING	46422408000152	2001	2017	PREFEITURA MUNICIPAL DE SANTA BARBARA DOESTE	0
CDV5664	FIAT/STRADA WORKING	46422408000152	2001	2017	PREFEITURA MUNICIPAL DE SANTA BARBARA DOESTE	0
CDV5693	FIAT/STRADA WORKING	46422408000152	2001	2017	PREFEITURA MUNICIPAL DE SANTA BARBARA DOESTE	0
CMW0569	GM/S10 2.8 D	46422408000152	2002	2017	PREFEITURA MUNICIPAL DE SANTA BARBARA DOESTE	0
CPV0706	FIAT/FIORINO IE	46422408000152	2001	2017	PREFEITURA MUNICIPAL DE SANTA BARBARA D OESTE	0
CPV0708	FIAT/FIORINO IE	46422408000152	2001	2017	PREFEITURA MUNICIPAL DE SANTA BARBARA D OESTE	0
CPV0709	VW/SANTANA 2.0	46422408000152	2001	2017	PREFEITURA MUNICIPAL DE SANTA BARBARA DOESTE	6
CPV0710	VW/8.150	46422408000152	2000	2017	PREFEITURA MUNICIPAL DE SANTA BARBARA D OESTE	0

* Quantidade de multas nos últimos 5 anos.

Anexo I

Listagem de veículos fiscalizados

Placa	Marca/Modelo	CPF/CGC	Ano	Licenciamento	Proprietário	Multas *
CPV0713	VW/17.210 MOTOR CUMMINS	46422408000152	2001	2016	PREFEITURA MUNICIPAL DE SANTA BARBARA D OESTE	1
CPV0714	VW/17.210 MOTOR CUMMINS	46422408000152	2001	2017	PREFEITURA MUNICIPAL DE SANTA BARBARA D OESTE	0
CPV0715	VW/KOMBI ESCOLAR	46422408000152	2001	2017	PREFEITURA MUNICIPAL DE SANTA BARBARA D OESTE	0
CPV0716	VW/SANTANA 2.0	46422408000152	2001	2017	PREFEITURA MUNICIPAL DE SANTA BARBARA DOESTE	1
CPV0720	VW/KOMBI	46422408000152	2000	2017	PREFEITURA MUNICIPAL DE SANTA BARBARA D OESTE	0
CPV0721	VW/KOMBI	46422408000152	2001	2017	PREFEITURA MUNICIPAL DE SANTA BARBARA D OESTE	0
CPV0722	VW/KOMBI	46422408000152	2001	2017	PREFEITURA MUNICIPAL DE SANTA BARBARA D OESTE	0
CPV0724	MARCOPOLO/VOLARE A8 ESC	46422408000152	2002	2017	PREFEITURA MUNICIPAL DE SANTA BARBARA DOESTE	0
CPV0726	VW/SAVEIRO 1.6	46422408000152	2002	2017	PREFEITURA MUNICIPAL DE SANTA BARBARA D OESTE	2
CPV0731	VW/GOL SPECIAL	46422408000152	2002	2017	PREFEITURA MUNICIPAL DE SANTA BARBARA DOESTE	0
CPV0734	VW/GOL SPECIAL	46422408000152	2002	2017	PREFEITURA MUNICIPAL DE SANTA BARBARA DOESTE	1
CPV0740	MARCOPOLO/VOLARE A8 ESC	46422408000152	2002	2017	PREFEITURA MUNICIPAL DE SANTA BARBARA D OESTE	1

* Quantidade de multas nos últimos 5 anos.

Anexo I

Listagem de veículos fiscalizados

Placa	Marca/Modelo	CPF/CGC	Ano	Licenciamento	Proprietário	Multas *
CPV0742	VW/KOMBI ESCOLAR	46422408000152	2002	2017	PREFEITURA MUNICIPAL DE SANTA BARBARA D OESTE	1
CPV0743	VW/KOMBI	46422408000152	2003	2017	PREFEITURA MUNICIPAL DE SANTA BARBARA DOESTE	0
CPV0745	MARCOPOLO/VOLARE A8 ON	46422408000152	2003	2017	PREFEITURA MUNICIPAL DE SANTA BARBARA DOESTE	1
CPV0746	VW/GOL 1.6 POWER	46422408000152	2006	2017	PREFEITURA MUNICIPAL DE SANTA BARBARA DOESTE	0
CPV0747	VW/8.150	46422408000152	2003	2017	PREFEITURA MUNICIPAL DE SANTA BARBARA D OESTE	1
CPV0751	VW/GOL 1.6 CITY	46422408000152	2002	2017	PREFEITURA MUNICIPAL DE SANTA BARBARA D OESTE	2
CPV0752	VW/13.150	46422408000152	2003	2017	PREFEITURA MUNICIPAL DE SANTA BARBARA DOESTE	0
CPV0754	VW/PARATI 1.6	46422408000152	2006	2017	PREFEITURA MUNICIPAL DE SANTA BARBARA DOESTE	0
CPV0757	MARCOPOLO/VOLARE W8 ESC	46422408000152	2004	2017	PREFEITURA MUNICIPAL DE SANTA BARBARA D OESTE	0
CPV0758	MARCOPOLO/VOLARE W8 ON	46422408000152	2003	2017	PREFEITURA MUNICIPAL DE SANTA BARBARA DOESTE	0
CPV0761	PEUGEOT/BOXER M330M HDI	46422408000152	2005	2017	PREFEITURA MUNICIPAL DE SANTA BARBARA DOESTE	13
CPV0763	VW/GOL 1.6 POWER	46422408000152	2003	2017	PREFEITURA MUNICIPAL DE SANTA BARBARA DOESTE	3

* Quantidade de multas nos últimos 5 anos.

Anexo I

Listagem de veículos fiscalizados

Placa	Marca/Modelo	CPF/CGC	Ano	Licenciamento	Proprietário	Multas *
CPV0764	VW/GOL 1.8 POWER	46422408000152	2006	2017	PREFEITURA MUNICIPAL DE SANTA BARBARA DOESTE	0
CPV0767	VW/GOL 1.6 POWER	46422408000152	2003	2017	PREFEITURA MUNICIPAL DE SANTA BARBARA DOESTE	1
CPV0768	M.A./RANDON	46422408000152	2004	2017	PREFEITURA MUNICIPAL DE SANTA BARBARA DOESTE	0
CPV0769	VW/KOMBI ESCOLAR	46422408000152	2002	2017	PREFEITURA MUNICIPAL DE SANTA BARBARA DOESTE	0
CPV0772	VW/GOL 1.0	46422408000152	2003	2017	PREFEITURA MUNICIPAL DE SANTA BARBARA DOESTE	0
CPV0773	VW/GOL 1.0	46422408000152	2003	2017	PREFEITURA MUNICIPAL DE SANTA BARBARA DOESTE	0
CPV0781	VW/KOMBI	46422408000152	2004	2017	PREFEITURA MUNICIPAL DE SANTA BARBARA D OESTE	0
CPV0782	VW/GOL 1.0	46422408000152	2004	2017	PREFEITURA MUNICIPAL DE SANTA BARBARA D OESTE	4
CPV0785	VW/KOMBI	46422408000152	2004	2017	PREFEITURA MUNICIPAL DE SANTA BARBARA D OESTE	0
CPV0794	FORD/CARGO 815 E	46422408000152	2006	2017	PREFEITURA MUNICIPAL DE SANTA BARBARA D OESTE	2
CPV0795	FORD/CARGO 815 E	46422408000152	2006	2017	PREFEITURA MUNICIPAL DE SANTA BARBARA D OESTE	6
CRX0014	HONDA/XR 250 TORNADO	46422408000152	2002	2017	PREFEITURA MUNICIPAL DE SANTA BARBARA DOESTE	0

* Quantidade de multas nos últimos 5 anos.

Anexo I

Listagem de veículos fiscalizados

Placa	Marca/Modelo	CPF/CGC	Ano	Licenciamento	Proprietário	Multas *
CRX0016	HONDA/XR 250 TORNADO	46422408000152	2002	2016	PREFEITURA MUNICIPAL DE SANTA BARBARA DOESTE	0
CRX0017	HONDA/XR 250 TORNADO	46422408000152	2002	2017	PREFEITURA MUNICIPAL DE SANTA BARBARA DOESTE	0
CRX0024	HONDA/CG 125 FAN	46422408000152	2006	2017	PREFEITURA MUNICIPAL DE SANTA BARBARA DOESTE	0
CRX0064	HONDA/CG 125 FAN	46422408000152	2006	2017	PREFEITURA MUNICIPAL DE SANTA BARBARA DOESTE	0
CRX0065	HONDA/CG 125 FAN	46422408000152	2006	2017	PREFEITURA MUNICIPAL DE SANTA BARBARA DOESTE	0
CRX0067	HONDA/CG 125 FAN	46422408000152	2006	2017	PREFEITURA MUNICIPAL DE SANTA BARBARA DOESTE	0
CRX0068	HONDA/CG 125 FAN	46422408000152	2006	2017	PREFEITURA MUNICIPAL DE SANTA BARBARA DOESTE	0
CZA6383	NISSAN/FRONTIER 4X4 XE	46422408000152	2005	2017	MUNICIPIO DE SANTA BARBARA D OESTE	0
DBS8202	R/METALVIS MSV 500	46422408000152	2005	2017	PREFEITURA MUNICIPAL DE SANTA BARBARA DOESTE	0
DBS8205	VW/KOMBI ESCOLAR	46422408000152	2005	2017	PREFEITURA MUNICIPAL DE SANTA BARBARA DOESTE	0
DBS8206	VW/KOMBI ESCOLAR	46422408000152	2005	2017	PREFEITURA MUNICIPAL DE SANTA BARBARA DOESTE	0
DBS8207	VW/KOMBI	46422408000152	2005	2017	PREFEITURA MUNICIPAL DE SANTA BARBARA D OESTE	0

* Quantidade de multas nos últimos 5 anos.

Anexo I

Listagem de veículos fiscalizados

Placa	Marca/Modelo	CPF/CGC	Ano	Licenciamento	Proprietário	Multas *
DBS8210	VW/GOL 1.6 CITY	46422408000152	2005	2017	PREFEITURA MUNICIPAL DE SANTA BARBARA DOESTE	1
DBS8212	PEUGEOT/BOXER F350LH HDI	46422408000152	2005	2017	PREFEITURA MUNICIPAL DE SANTA BARBARA DOESTE	0
DBS8213	PEUGEOT/BOXER M33OM HDI	46422408000152	2005	2016	PREFEITURA MUNICIPAL DE SANTA BARBARA DOESTE	1
DBS8214	PEUGEOT/BOXER M33OM HDI	46422408000152	2005	2017	PREFEITURA MUNICIPAL DE SANTA BARBARA DOESTE	6
DBS8215	VW/GOL 1.6 POWER	46422408000152	2005	2017	PREFEITURA MUNICIPAL DE SANTA BARBARA DOESTE	0
DBS8216	MARCOPOLO/VOLARE W8 ESC	46422408000152	2005	2017	PREFEITURA MUNICIPAL DE SANTA BARBARA DOESTE	0
DBS8217	MARCOPOLO/VOLARE W8 ESC	46422408000152	2005	2017	PREFEITURA MUNICIPAL DE SANTA BARBARA DOESTE	0
DBS8219	VW/GOL 1.8 POWER	46422408000152	2006	2016	PREFEITURA MUNICIPAL DE SANTA BARBARA DOESTE	0
DBS8221	I/M.BENZ313CDI SPRINTERF	46422408000152	2005	2017	PREFEITURA MUNICIPAL DE SANTA BARBARA DOESTE	1
DBS8223	VW/PARATI 1.6	46422408000152	2006	2017	PREFEITURA MUNICIPAL DE SANTA BARBARA DOESTE	2
DBS8224	MARCOPOLO/VOLARE W8 ESC	46422408000152	2006	2017	PREFEITURA MUNICIPAL DE SANTA BARBARA DOESTE	0
DBS8225	VW/SAVEIRO 1.8	46422408000152	2006	2017	PREFEITURA MUNICIPAL DE SANTA BARBARA DOESTE	0

* Quantidade de multas nos últimos 5 anos.

Anexo I

Listagem de veículos fiscalizados

Placa	Marca/Modelo	CPF/CGC	Ano	Licenciamento	Proprietário	Multas *
DJL0137	FIAT/DOBLO RONTAN AMB2	46422408000152	2010	0	PREFEITURA MUNICIPAL DE SANTA BARBARA D OESTE	2
DJM1388	MBENZ/MPOLO VICINO ESC	46384111000140	2009	2016	SECRETARIA DE ESTADO DA EDUCACAO	0
DKI1092	VW/PARATI 1.8	46422408000152	2008	2017	PREFEITURA MUNICIPAL DE SANTA BARBARA DOESTE	0
DKI1095	FIAT/DOBLO CARGO FLEX	46422408000152	2008	2017	PREFEITURA MUNICIPAL DE SANTA BARBARA DOESTE	0
DKI1099	FIAT/DOBLO CARGO FLEX	46422408000152	2008	2016	PREFEITURA MUNICIPAL DE SANTA BARBARA DOESTE	1
DKI1112	VW/SAVEIRO 1.6	46422408000152	2008	2017	PREFEITURA MUNICIPAL DE SANTA BARBARA DOESTE	0
DKI1130	FIAT/DUCATO MINIBUS	46422408000152	2008	2017	PREFEITURA MUNICIPAL DE SANTA BARBARA DOESTE	4
DKI1134	HONDA/CIVIC LXS FLEX	46422408000152	2008	2017	PREFEITURA MUNICIPAL DE SANTA BARBARA D OESTE	3
DKI1135	HONDA/CIVIC LXS FLEX	46422408000152	2008	2017	PREFEITURA MUNICIPAL DE SANTA BARBARA D OESTE	0
DKI1137	FIAT/FIORINO FLEX	46422408000152	2008	2017	PREFEITURA MUNICIPAL DE SANTA BARBARA DOESTE	2
DKK1962	HONDA/XRE 300	46422408000152	2013	2017	PREFEITURA MUNICIPAL DE SANTA BARBARA D OESTE	0
DKK1963	HONDA/XRE 300	46422408000152	2013	2017	PREFEITURA MUNICIPAL DE SANTA BARBARA D OESTE	0

* Quantidade de multas nos últimos 5 anos.

Anexo I

Listagem de veículos fiscalizados

Placa	Marca/Modelo	CPF/CGC	Ano	Licenciamento	Proprietário	Multas *
DKK1976	HONDA/XR 250 TORNADO	46422408000152	2008	2017	PREFEITURA MUNICIPAL DE SANTA BARBARA DOESTE	0
DKK1977	HONDA/XR 250 TORNADO	46422408000152	2008	2017	PREFEITURA MUNICIPAL DE SANTA BARBARA DOESTE	0
DMN3804	FIAT/DOBLO GREENCAR MO4	46422408000152	2007	2017	PREFEITURA MUNICIPAL DE SANTA BARBARA DOESTE	0
DMN3806	FORD/F350 G	46422408000152	2007	2016	PREFEITURA MUNICIPAL DE SANTA BARBARA DOESTE	7
DMN3807	VW/GOL 1.0	46422408000152	2007	2017	PREFEITURA MUNICIPAL DE SANTA BARBARA DOESTE	1
DMN3810	VW/KOMBI	46422408000152	2006	2017	PREFEITURA MUNICIPAL DE SANTA BARBARA DOESTE	3
DMN3812	FORD/CARGO 1317 E	46422408000152	2007	2017	PREFEITURA MUNICIPAL DE SANTA BARBARA DOESTE	0
DMN3813	VW/KOMBI	46422408000152	2006	2017	PREFEITURA MUNICIPAL DE SANTA BARBARA DOESTE	8
DMN3814	PEUGEOT/BOXER M33OM HDI	46422408000152	2007	2017	PREFEITURA MUNICIPAL DE SANTA BARBARA DOESTE	1
DMN3815	FIAT/DOBLO GREENCAR MO4	46422408000152	2007	2017	PREFEITURA MUNICIPAL DE SANTA BARBARA DOESTE	2
DMN3816	FIAT/DOBLO GREENCAR MO4	46422408000152	2007	2017	PREFEITURA MUNICIPAL DE SANTA BARBARA DOESTE	3
DMN3817	VW/PARATI 1.6	46422408000152	2007	2017	PREFEITURA MUNICIPAL DE SANTA BARBARA DOESTE	10

* Quantidade de multas nos últimos 5 anos.

Anexo I

Listagem de veículos fiscalizados

Placa	Marca/Modelo	CPF/CGC	Ano	Licenciamento	Proprietário	Multas *
DMN3819	MARCOPOLO/VOLARE W8 ESC	46422408000152	2006	2017	PREFEITURA MUNICIPAL DE SANTA BARBARA D OESTE	0
DMN3821	PEUGEOT/BOXER M33OM HDI	46422408000152	2007	2017	PREFEITURA MUNICIPAL DE SANTA BARBARA D OESTE	0
DMN3822	MARCOPOLO/VOLARE W8 ESC	46422408000152	2006	2017	PREFEITURA MUNICIPAL DE SANTA BARBARA D OESTE	0
DMN3824	REB/REAL SOLAR	46422408000152	2007	2017	PREFEITURA MUNICIPAL DE SANTA BARBARA D OESTE	0
DMN3825	GM/VECTRA SEDAN ELITE	46422408000152	2007	2017	PREFEITURA MUNICIPAL DE SANTA BARBARA DOESTE	0
DMN3826	PEUGEOT/BOXER M33OM HDI	46422408000152	2007	2017	PREFEITURA MUNICIPAL DE SANTA BARBARA D OESTE	0
DMN3827	VW/GOL 1.8 POWER	46422408000152	2007	2017	PREFEITURA MUNICIPAL DE SANTA BARBARA D OESTE	1
DMN3830	PEUGEOT/BOXER M33OM HDI	46422408000152	2006	2017	PREFEITURA MUNICIPAL DE SANTA BARBARA DOESTE	0
EGI5601	FIAT/SIENA HLX FLEX	46422408000152	2009	2017	PREFEITURA MUNICIPAL DE SANTA BARBARA DOESTE	0
EGI5602	VW/VOYAGE 1.6 COMFORTL	46422408000152	2009	2016	PREFEITURA MUNICIPAL DE SANTA BARBARA D OESTE	8
EGI5603	MARCOPOLO/VOLARE V8L ESC	46422408000152	2010	2017	PREFEITURA MUNICIPAL DE SANTA BARBARA DOESTE	0
EGI5605	FIAT/PALIO WEEK ELX FLEX	46422408000152	2010	2017	PREFEITURA MUNICIPAL DE SANTA BARBARA D OESTE	1

* Quantidade de multas nos últimos 5 anos.

Anexo I

Listagem de veículos fiscalizados

Placa	Marca/Modelo	CPF/CGC	Ano	Licenciamento	Proprietário	Multas *
EGI5609	AGRALE/MASCA GRMIDI EW O	46422408000152	2010	2017	PREFEITURA MUNICIPAL DE SANTA BARBARA D OESTE	0
EGI5611	MARCOPOLO/VOLARE V8L ESC	46422408000152	2009	2017	PREFEITURA MUNICIPAL DE SANTA BARBARA D OESTE	0
EGI5612	VW/GOL 1.6	46422408000152	2010	2017	PREFEITURA MUNICIPAL DE SANTA BARBARA DOESTE	1
EGI5617	IVECO/DAILY35S14 CD	46422408000152	2010	2017	PREFEITURA MUNICIPAL DE SANTA BARBARA DOESTE	0
EGI5619	M.A./MASSEY-FERGUSON	46422408000152	1991	2017	PREFEITURA MUNICIPAL DE SANTA BARBARA DOESTE	0
EGI5620	I/M.BENZ313CDI SPRINTERM	46422408000152	2009	2017	PREFEITURA MUNICIPAL DE SANTA BARBARA D OESTE	5
EGI5621	AGRALE/MASCA GRMIDI EW O	46422408000152	2010	2017	PREFEITURA MUNICIPAL DE SANTA BARBARA D OESTE	0
EGI5632	VW/KOMBI ESCOLAR	46422408000152	2009	2017	PREFEITURA MUNICIPAL DE SANTA BARBARA D OESTE	4
EGI5639	VW/KOMBI ESCOLAR	46422408000152	2009	2017	PREFEITURA MUNICIPAL DE SANTA BARBARA D OESTE	0
EGI5640	MARCOPOLO/VOLARE V8L ESC	46422408000152	2009	2017	PREFEITURA MUNICIPAL DE SANTA BARBARA D OESTE	0
EGI5646	MARCOPOLO/VOLARE V8L ESC	46422408000152	2009	2017	PREFEITURA MUNICIPAL DE SANTA BARBARA D OESTE	0
EGI5650	VW/GOL 1.6	46422408000152	2010	2017	PREFEITURA MUNICIPAL DE SANTA BARBARA D OESTE	0

* Quantidade de multas nos últimos 5 anos.

Anexo I

Listagem de veículos fiscalizados

Placa	Marca/Modelo	CPF/CGC	Ano	Licenciamento	Proprietário	Multas *
EHE5951	M.A./NEW HOLLAND	46422408000152	2009	2017	PREFEITURA MUNICIPAL DE SANTA BARBARA DOESTE	0
EHE5952	VW/SAVEIRO 1.6 CS	46422408000152	2010	2016	PREFEITURA MUNICIPAL DE SANTA BARBARA DOESTE	1
EHE5954	VW/GOL 1.6	46422408000152	2011	2017	PREFEITURA MUNICIPAL DE SANTA BARBARA DOESTE	0
EHE5956	VW/PARATI 1.6	46422408000152	2011	2017	PREFEITURA MUNICIPAL DE SANTA BARBARA DOESTE	0
EHE5961	VW/GOL 1.6	46422408000152	2011	2017	PREFEITURA MUNICIPAL DE SANTA BARBARA DOESTE	1
EHE5963	VW/GOL 1.6	46422408000152	2011	2017	PREFEITURA MUNICIPAL DE SANTA BARBARA DOESTE	0
EHE5964	VW/SAVEIRO 1.6 CS	46422408000152	2010	2017	PREFEITURA MUNICIPAL DE SANTA BARBARA DOESTE	1
EHE5965	VW/GOL 1.6	46422408000152	2011	2017	PREFEITURA MUNICIPAL DE SANTA BARBARA DOESTE	8
EHE5966	VW/GOL 1.6	46422408000152	2011	2016	PREFEITURA MUNICIPAL DE SANTA BARBARA DOESTE	3
EHE5967	VW/GOL 1.6	46422408000152	2011	2017	PREFEITURA MUNICIPAL DE SANTA BARBARA DOESTE	3
EHE5971	VW/GOL 1.6	46422408000152	2011	2017	PREFEITURA MUNICIPAL DE SANTA BARBARA DOESTE	8
EHE5973	VW/GOL 1.6	46422408000152	2011	2016	PREFEITURA MUNICIPAL DE SANTA BARBARA DOESTE	1

* Quantidade de multas nos últimos 5 anos.

Anexo I

Listagem de veículos fiscalizados

Placa	Marca/Modelo	CPF/CGC	Ano	Licenciamento	Proprietário	Multas *
EHE5974	VW/GOL 1.6	46422408000152	2011	2017	PREFEITURA MUNICIPAL DE SANTA BARBARA DOESTE	0
EHE5977	AGRALE/MASCA GRANMIDI O	46422408000152	2010	2016	PREFEITURA MUNICIPAL DE SANTA BARBARA DOESTE	3
EHE5978	VW/GOL 1.6	46422408000152	2011	2017	PREFEITURA MUNICIPAL DE SANTA BARBARA DOESTE	7
EHE5983	VW/GOL 1.6	46422408000152	2011	2017	PREFEITURA MUNICIPAL DE SANTA BARBARA DOESTE	0
EHE5989	VW/GOL 1.6	46422408000152	2012	2017	PREFEITURA DE SANTA BARBARA D OESTE	5
EHE5991	VW/GOL 1.6	46422408000152	2012	2017	PREFEITURA DE SANTA BARBARA D OESTE	10
EHE5992	VW/GOL 1.6	46422408000152	2012	2017	PREFEITURA MUNICIPAL DE SANTA BARBARA D OESTE	11
EHE8701	AGRALE/MAXIBUS ASTOR	46422408000152	2011	2017	PREFEITURA MUNICIPAL DE SANTA BARBARA DOESTE	0
EHE8702	REB/BOBY TERRA NOVA BT B	46422408000152	2012	2017	PREFEITURA MUNICIPAL DE SANTA BARBARA D OESTE	0
EHE8703	AGRALE/MAXIBUS ASTOR	46422408000152	2011	2017	PREFEITURA MUNICIPAL DE SANTA BARBARA DOESTE	1
EHE8704	VW/KOMBI	46422408000152	2012	2017	PREFEITURA MUNICIPAL DE SANTA BARBARA D OESTE	3
EHE8705	CHEVROLET/MONTANA LS	46422408000152	2012	2016	PREFEITURA MUNICIPAL DE SANTA BARBARA D OESTE	3

* Quantidade de multas nos últimos 5 anos.

Anexo I

Listagem de veículos fiscalizados

Placa	Marca/Modelo	CPF/CGC	Ano	Licenciamento	Proprietário	Multas *
EHE8706	R/HILARIO RHCA2E4R	46422408000152	2012	2017	PREFEITURA MUNICIPAL DE SANTA BARBARA D OESTE	0
EHE8708	CHEVROLET/S10 LS FD2	46422408000152	2012	2017	PREFEITURA MUNICIPAL DE SANTA BARBARA D OESTE	0
EHE8714	VW/KOMBI	46422408000152	2013	2017	PREFEITURA MUNICIPAL DE SANTA BARBARA D OESTE	2
EHE8715	VW/KOMBI	46422408000152	2013	2017	PREFEITURA MUNICIPAL DE SANTA BARBARA D OESTE	2
EHE8721	RENAULT/SANDERO EXP 16HP	46422408000152	2013	2017	PREFEITURA MUNICIPAL DE SANTA BARBARA D OESTE	2
EHE8723	CHEV/SPIN 1.8L MT LTZ	46422408000152	2012	2017	PREFEITURA MUNICIPAL DE SANTA BARBARA D OESTE	5
EHE8724	VW/NOVO GOL 1.6 CITY	46422408000152	2012	2016	PREFEITURA MUNICIPAL DE SANTA BARBARA D OESTE	5
EHE8725	VW/NOVA SAVEIRO CS	46422408000152	2013	2017	PREFEITURA MUNICIPAL DE SANTA BARBARA D OESTE	0
EHE8726	VW/SPACEFOX TREND GII	46422408000152	2013	2017	PREFEITURA MUNICIPAL DE SANTA BARBARA D OESTE	2
EHE8727	VW/KOMBI	46422408000152	2012	2017	PREFEITURA MUNICIPAL DE SANTA BARBARA D OESTE	7
EHE8728	CHEV/SPIN 1.8L MT LTZ	46422408000152	2012	2017	PREFEITURA MUNICIPAL DE SANTA BARBARA D OESTE	4
EHE8729	VW/SPACEFOX TREND GII	46422408000152	2013	2017	PREFEITURA MUNICIPAL DE SANTA BARBARA D OESTE	0

* Quantidade de multas nos últimos 5 anos.

Anexo I

Listagem de veículos fiscalizados

Placa	Marca/Modelo	CPF/CGC	Ano	Licenciamento	Proprietário	Multas *
EHE8731	I/RENAULT FLUENCE DYN20M	46422408000152	2013	2017	PREFEITURA MUNICIPAL DE SANTA BARBARA D OESTE	0
EHE8732	I/RENAULT FLUENCE DYN20M	46422408000152	2013	2017	PREFEITURA MUNICIPAL DE SANTA BARBARA D OESTE	0
EHE8735	VW/SPACEFOX TREND GII	46422408000152	2013	2017	PREFEITURA MUNICIPAL DE SANTA BARBARA D OESTE	0
EHE8736	VW/SPACEFOX TREND GII	46422408000152	2013	2017	PREFEITURA MUNICIPAL DE SANTA BARBARA D OESTE	0
EHE8738	I/JINBEI SHINERAY DTRUCK	46422408000152	2012	2017	PREFEITURA MUNICIPAL DE SANTA BARBARA D OESTE	0
EHE8739	I/JINBEI SHINERAY DTRUCK	46422408000152	2012	2017	PREFEITURA MUNICIPAL DE SANTA BARBARA D OESTE	0
EHE8741	RENAULT/SANDERO EXP 16HP	46422408000152	2013	2017	PREFEITURA MUNICIPAL DE SANTA BARBARA D OESTE	1
EHE8743	REB/M. TRAILER CISNE	46422408000152	2013	2017	PREFEITURA MUNICIPAL DE SANTA BARBARA D OESTE	0
EHE8749	VW/NOVA SAVEIRO CS	46422408000152	2013	2016	PREFEITURA MUNICIPAL DE SANTA BARBARA D OESTE	2
EHH6071	HONDA/XRE 300	46422408000152	2011	2017	PREFEITURA MUNICIPAL DE SANTA BARBARA DOESTE	0
EHH6072	HONDA/XRE 300	46422408000152	2011	2017	PREFEITURA MUNICIPAL DE SANTA BARBARA DOESTE	0
EOA1901	HONDA/XRE 300	46422408000152	2013	2017	PREFEITURA MUNICIPAL DE SANTA BARBARA DOESTE	0

* Quantidade de multas nos últimos 5 anos.

Anexo I

Listagem de veículos fiscalizados

Placa	Marca/Modelo	CPF/CGC	Ano	Licenciamento	Proprietário	Multas *
EOA1902	HONDA/XRE 300	46422408000152	2013	2017	PREFEITURA MUNICIPAL DE SANTA BARBARA DOESTE	0
FAR7351	CHEVROLET/S10 LS DD4	46422408000152	2016	2017	MUNICIPIO DE SANTA BARBARA D OESTE	0
FAT0538	CITROEN/JUMPER M35LH 2.3	46422408000152	2014	2017	PREFEITURA MUNICIPAL DE SANTA BARBARA D OESTE	4
FAT5918	IVECO/CITYCLASS 70C17	46422408000152	2013	2017	MUNICIPIO DE SANTA BARBARA D OESTE	2
FAU5742	I/RENAULT KGOO EXPRESS16	46422408000152	2016	2017	MUNICIPIO DE SANTA BARBARA DOESTE	0
FAV1106	INTERNATIONAL/4400P7 6X4	46422408000152	2014	2017	MUNICIPIO DE SANTA BARBARA D OESTE	1
FBY1873	VW/SAVEIRO CS ST MB	46422408000152	2014	2017	MUNICIPIO DE SANTA BARBARA D OESTE	3
FCD5280	CHEVROLET/MONTANA LS	46422408000152	2014	2017	PREFEITURA MUNICIPAL DE SANTA BARBARA D OESTE	0
FCE8783	CITROEN/JUMPER AUTOM AMB	46422408000152	2015	2017	PREFEITURA MUNICIPAL DE SANTA BARBARA D OESTE	2
FCG8293	CITROEN/JUMPER AUTOM AMB	46422408000152	2014	2017	PREFEITURA MUNICIPAL DE SANTA BARBARA DOESTE	0
FCI1037	CITROEN/JUMPER M35LH 2.3	46422408000152	2015	2016	PREFEITURA MUNICIPAL DE SANTA BARBARA DOESTE	8
FCK4696	R/FREE HOBBY FH2	46422408000152	2015	2017	MUNICIPIO DE SANTA BARBARA D OESTE	0

* Quantidade de multas nos últimos 5 anos.

Anexo I

Listagem de veículos fiscalizados

Placa	Marca/Modelo	CPF/CGC	Ano	Licenciamento	Proprietário	Multas *
FCM7331	INTERNATIONAL/4400P7 6X4	46422408000152	2014	2017	MUNICIPIO DE SANTA BARBARA D OESTE	0
FCO9425	VW/SAVEIRO CS ST MB	46422408000152	2014	2017	MUNICIPIO DE SANTA BARBARA D OESTE	0
FCP8715	CITROEN/JUMPER AUTOM AMB	46422408000152	2015	2017	PREFEITURA MUNICIPAL DE SANTA BARBARA DOESTE	2
FCU9206	CHEVROLET/MONTANA LS	46422408000152	2014	2016	PREFEITURA MUNICIPAL DE SANTA BARBARA D OESTE	6
FCU9756	CITROEN/JUMPER AUTOM AMB	46422408000152	2015	2016	PREFEITURA MUNICIPAL DE SANTA BARBARA D OESTE	1
FCW1249	CITROEN/JUMPER M35LH 2.3	46422408000152	2014	2016	PREFEITURA MUNICIPAL DE SANTA BARBARA D OESTE	12
FED3631	FIAT/DUCATO GCASA MIC1	46422408000152	2015	2017	MUNICIPIO DE SANTA BARBARA D OESTE	2
FEJ3125	VW/GOL TL MC S	46422408000152	2015	2017	PREFEITURA MUNICIPAL DE SANTA BARBARA D OESTE	4
FER9794	CITROEN/JUMPER M35LH 2.3	46422408000152	2015	2017	PREFEITURA MUNICIPAL DE SANTA BARBARA DOESTE	0
FEW0682	CITROEN/JUMPER AUTOM AMB	46422408000152	2015	2017	PREFEITURA MUNICIPAL DE SANTA BARBARA DOESTE	0
FGX2458	VW/GOL TL MC S	46422408000152	2015	2017	MUNICIPIO DE SANTA BARBARA DOESTE	1
FHH2167	IVECO/VERTIS 90V18	46422408000152	2015	2017	MUNICIPIO DE SANTA BARBARA D OESTE	0

* Quantidade de multas nos últimos 5 anos.

Anexo I

Listagem de veículos fiscalizados

Placa	Marca/Modelo	CPF/CGC	Ano	Licenciamento	Proprietário	Multas *
FHS9525	FIAT/DUCATO GCASA MIC1	46422408000152	2015	2016	MUNICIPIO DE SANTA BARBARA D OESTE	1
FIH0880	HONDA/XRE 300	46422408000152	2014	2017	PREFEITURA MUNICIPAL DE SANTA BARBARA D OESTE	0
FIL2675	IVECO/DAILY 70C17HDCD	46422408000152	2013	2017	MUNICIPIO DE SANTA BARBARA D OESTE	0
FIL2676	VW/13.190 WORKER	46422408000152	2013	2017	MUNICIPIO DE SANTA BARBARA D OESTE	0
FIL2678	VW/13.190 WORKER	46422408000152	2013	2017	MUNICIPIO DE SANTA BARBARA D OESTE	0
FIL2679	IVECO/DAILY 70C17HDCD	46422408000152	2013	2017	MUNICIPIO DE SANTA BARBARA D OESTE	0
FIL2681	CHEV/SPIN 1.8L MT LTZ	46422408000152	2013	2017	PREFEITURA MUNICIPAL DE SANTA BARBARA D OESTE	2
FIL2682	I/RELY PICK-UP CDCOMFORT	46422408000152	2013	2017	MUNICIPIO DE SANTA BARBARA D OESTE	0
FIL2683	I/RELY PICK-UP CDCOMFORT	46422408000152	2013	2017	MUNICIPIO DE SANTA BARBARA D OESTE	0
FIL2684	CHEVROLET/S10 LS FS2	46422408000152	2014	2016	PREFEITURA MUNICIPAL DE SANTA BARBARA D OESTE	2
FIL2686	M.BENZ/OF 1519 R.ORE	46422408000152	2013	2017	PREFEITURA MUNICIPAL DE SANTA BARBARA D OESTE	0
FIO8458	VW/SAVEIRO CD TL MB	46422408000152	2016	2017	MUNICIPIO DE SANTA BARBARA DOESTE	0

* Quantidade de multas nos últimos 5 anos.

Anexo I

Listagem de veículos fiscalizados

Placa	Marca/Modelo	CPF/CGC	Ano	Licenciamento	Proprietário	Multas *
FIX9624	CITROEN/JUMPER AUTOM AMB	46422408000152	2014	2017	PREFEITURA MUNICIPAL DE SANTA BARBARA DOESTE	1
FJF9619	CITROEN/JUMPER M35LH 2.3	46422408000152	2014	2017	PREFEITURA MUNICIPAL DE SANTA BARBARA DOESTE	1
FJV0560	INTERNATIONAL/4400P7 6X4	09461802000173	2014	2017	MUNICIPIO DE SANTA BARBARA D OESTE	0
FKC4680	VW/GOL TL MC S	46422408000152	2015	2016	MUNICIPIO DE SANTA BARBARA DOESTE	6
FLK2150	RENAULT/DUSTER 20 D 4X4	46422408000152	2014	2017	PREFEITURA MUNICIPAL DE SANTA BARBARA D OESTE	0
FLS3773	VW/NOVA SAVEIRO CS	46422408000152	2013	2017	PREFEITURA MUNICIPAL DE SANTA BARBARA D OESTE	0
FLS3774	VW/KOMBI	46422408000152	2013	2017	PREFEITURA MUNICIPAL DE SANTA BARBARA D OESTE	0
FLS3780	RENAULT/SANDERO EXP 16HP	46422408000152	2013	2016	PREFEITURA MUNICIPAL DE SANTA BARBARA D OESTE	3
FNY7653	CITROEN/JUMPER AUTOM AMB	46422408000152	2014	2017	PREFEITURA MUNICIPAL DE SANTA BARBARA D OESTE	0
FOK5838	INTERNATIONAL/4400P7 6X4	09461802000173	2014	2017	MUNICIPIO DE SANTA BARBARA D OESTE	0
FPM9369	CHEV/SPIN 1.8L MT LTZ	46422408000152	2015	2016	PREFEITURA MUNICIPAL DE SANTA BARBARA D OESTE	5
FQB1843	IVECO/DAILY 70C17HDCS	46422408000152	2014	2017	MUNICIPIO DE SANTA BARBARA DOESTE	0

* Quantidade de multas nos últimos 5 anos.

Anexo I

Listagem de veículos fiscalizados

Placa	Marca/Modelo	CPF/CGC	Ano	Licenciamento	Proprietário	Multas *
FQE7653	CHEVROLET/S10 LS FS2	46422408000152	2014	2017	PREFEITURA MUNICIPAL DE SANTA BARBARA D OESTE	2
FQJ4175	VW/GOL CITY MC	46422408000152	2014	2017	PREFEITURA MUNICIPAL DE SANTA BARBARA D OESTE	4
FQL0196	HONDA/XRE 300	46422408000152	2014	2017	PREFEITURA MUNICIPAL DE SANTA ABRBARA DOESTE	0
FQN3468	CHEV/SPIN 1.8L AT LTZ	46422408000152	2014	2016	MUNICIPIO DE SANTA BARBARA D OESTE	17
FQP5710	RENAULT/SANDERO EXP 16HP	46422408000152	2014	2017	PREFEITURA MUNICIPAL DE SANTA BARBARA D OESTE	0
FQS8159	PEUGEOT/BOXER M350LH 2.3	46422408000152	2014	2017	MUNICIPIO DE SANTA BARBARA DOESTE	3
FQY3782	CITROEN/JUMPER AUTOM AMB	46422408000152	2014	2016	PREFEITURA MUNICIPAL DE SANTA BARBARA DOESTE	2
FRA5691	NISSAN/FRONTIER S 4X4	46422408000152	2014	2017	MUNICIPIO DE SANTA BARBARA DOESTE	0
FRE9713	VW/MASCA GRANMINI O	46384111001030	2014	2017	SAO PAULO SECRETARIA DA EDUCACAO	0
FRV1786	CHEVROLET/S10 LS FS2	46422408000152	2014	2017	MUNICIPIO DE SANTA BARBARA D OESTE	0
FTC8210	YAMAHA/YBR125 FACTOR K1P	46422408000152	2013	2017	PREFEITURA MUNICIPAL DE SANTA BARBARA D OESTE	0
FUR9189	I/RENAULT KGOO EXPRESS16	46422408000152	2014	2016	PREFEITURA MUNICIPAL DE SANTA BARBARA D OESTE	5

* Quantidade de multas nos últimos 5 anos.

Anexo I

Listagem de veículos fiscalizados

Placa	Marca/Modelo	CPF/CGC	Ano	Licenciamento	Proprietário	Multas *
FUW1190	FORD/CARGO 2429	46422408000152	2014	2017	MUNICIPIO DE SANTA BARBARA D OESTE	0
FUW4120	M.BENZ/ATRON 1319	46422408000152	2014	2017	PREFEITURA MUNICIPAL DE SANTA BARBARA D OESTE	1
FWB4900	M.BENZ/ATRON 1319	46422408000152	2014	2017	MUNICIPIO DE SANTA BARBARA D OESTE	0
FWX2079	FIAT/DUCATO GCASA MIC1	46422408000152	2015	2017	MUNICIPIO DE SANTA BARBARA D OESTE	0
FWX4687	CITROEN/JUMPER AUTOM AMB	46422408000152	2014	2017	PREFEITURA MUNICIPAL DE SANTA BARBARA D OESTE	0
FXC4526	CHEV/SPIN 1.8L MT LTZ	46422408000152	2015	2016	PREFEITURA MUNICIPAL DE SANTA BARBARA D OESTE	10
FZD4310	RENAULT/SANDERO EXPR 16	46422408000152	2014	2016	MUNICIPIO DE SANTA BARBARA D OESTE	3
FZN5780	CITROEN/JUMPER AUTOM AMB	46422408000152	2014	2016	PREFEITURA MUNICIPAL DE SANTA BARBARA D OESTE	4
GAZ2990	VW/NOVO SPACEFOX CL MA	46422408000152	2015	2017	MUNICIPIO DE SANTA BARBARA D OESTE	0
GEM2615	VW/NOVO GOL TL MBV	46422408000152	2016	2017	MUNICIPIO DE SANTA BARBARA DOESTE	0
GEZ2270	VW/GOL TL MB	46422408000152	2016	2017	PREFEITURA MUNICIPAL DE SANTA BARBARA D OESTE	0
GIM1230	CHEVROLET/S10 LS DD4	46422408000152	2016	2017	MUNICIPIO DE SANTA BARBARA DO OESTE	0

* Quantidade de multas nos últimos 5 anos.

Anexo I

Listagem de veículos fiscalizados

Placa	Marca/Modelo	CPF/CGC	Ano	Licenciamento	Proprietário	Multas *
JEF8031	VW/KOMBI	46422408000152	2008	2017	PREFEITURA MUNICIPAL DE SANTA BARBARA DOESTE	4
JKH6703	VW/KOMBI	46422408000152	2006	2017	PREFEITURA MUNICIPAL DE SANTA BARBARA D OESTE	0

CÓPIA DE DOCUMENTO ASSINADO DIGITALMENTE POR: RICARDO LEITE DE CANTO. Sistema e-TCESP. Para obter informações sobre assinatura e/ou ver o arquivo original acesse <http://e-processo.tce.sp.gov.br> - link 'Validar documento digital' e informe o código do documento: S6V8-ETS3-4AWE-4POZ

* Quantidade de multas nos últimos 5 anos.

Anexo II

Listagem de condutores fiscalizados

CNH	Nome	Categoria	Validade	Pontos
1021281600	DENILSON ARAUJO LOPES	AD	10/09/2018	4
1044627522	FABIANO DA CRUZ	AD	12/03/2018	4
1069220049	REGINALDO ALVES DA SILVA	AB	10/04/2020	
1069230408	LUCIANO RAIMUNDO FERNANDES	AD	15/12/2019	
111130310	SILVIO DOS REIS SOARES	AE	23/09/2019	
1116641562	GILBERTO REIS DO PRADO	AD	12/01/2021	
1137683780	JOSIVALDO SILVA DE OLIVEIRA	AD	14/12/2021	4
1168470070	MILTON PIRES	AD	31/03/2020	4
1175696460	ROBERTO MOREIRA	AD	04/12/2019	
1180844387	DONALDSON DA SILVA CARDOSO	D	23/02/2022	8
1195299379	RAFAEL MANZATTO	AD	17/03/2022	4
1212757298	LUIS FERNANDO SIQUEIRA	AE	22/02/2022	

CÓPIA DE DOCUMENTO ASSINADO DIGITALMENTE POR: RICARDO LEITE DE CANTO. Sistema e-TCESP. Para obter informações sobre assinatura e/ou ver o arquivo original acesse <http://e-processo.tce.sp.gov.br> - link 'Validar documento digital' e informe o código do documento: S6V8-ETS3-4AWE-4POZ

Anexo II

Listagem de condutores fiscalizados

CNH	Nome	Categoria	Validade	Pontos
1226222493	MARCOS SABINO DE SOUZA	AD	11/05/2020	
1233936575	EMERSON JOSE PUCHINELI	AE	26/02/2020	
1241460410	JOSE LUCIANO ALVES VICENTE	AD	26/11/2020	
1258821990	JOSE MOACIR MENDES RODRIGUES	D	08/04/2020	
1275150200	JESIEL BERNARDO RODRIGUES	AE	13/05/2020	4
1284690095	ALAIM CHRISTIAM FELIX	AD	19/01/2021	
1295988346	JOSE CHRISTOVAM BINI	D	04/05/2018	
1296086435	MARCELO PAZOTTO	AD	28/07/2020	
1363082867	NEZIO PEREIRA DA SILVA	AD	06/03/2022	
1371005097	NELSON RICARDO VIEIRA	D	12/08/2021	
1382776380	CESAR AUGUSTHUS PINTO	AD	17/11/2020	20
1382908625	MILTON FRANCISCO LOPES	D	19/10/2020	

CÓPIA DE DOCUMENTO ASSINADO DIGITALMENTE POR: RICARDO LEITE DE CANTO. Sistema e-TCESP. Para obter informações sobre assinatura e/ou ver o arquivo original acesse <http://e-processo.tce.sp.gov.br> - link 'Validar documento digital' e informe o código do documento: S6V8-ETS3-4AWE-4POZ

Anexo II

Listagem de condutores fiscalizados

CNH	Nome	Categoria	Validade	Pontos
1382909426	JOSE APARECIDO DE MATOS	AD	07/10/2020	
1387376801	JOSE ANTONIO SILVEIRA LEITE	AD	02/07/2017	
1417032357	HELTON DIAS	AD	23/08/2021	4
1486593134	AMAURI ALVES DE SOUZA	AD	03/01/2022	5
1486596196	LUIS ALBERTO BARIOTTO	AD	08/09/2020	4
1486635038	VITORIO PEDRINA NETO	AD	10/12/2018	
1495172230	ALMIR APARECIDO BARRETO	AD	25/11/2020	
1497047192	CLAUDIO PAVANELLO	D	13/11/2020	
1499426810	JOSE SOARES MALTA	D	05/11/2020	0
1523987569	DONIZETE FERNANDES DA SILVA	AD	03/12/2020	4
1523988035	EDILSON JOSE DE MORAES	AD	03/02/2021	
1545566327	VALDECI APARECIDO PERECIN	AD	17/12/2020	

CÓPIA DE DOCUMENTO ASSINADO DIGITALMENTE POR: RICARDO LEITE DE CANTO. Sistema e-TCESP. Para obter informações sobre assinatura e/ou ver o arquivo original acesse <http://e-processo.tce.sp.gov.br> - link 'Validar documento digital' e informe o código do documento: S6V8-ETS3-4AWE-4POZ

Anexo II

Listagem de condutores fiscalizados

CNH	Nome	Categoria	Validade	Pontos
1550042230	NILTON CEZAR GOTARDO	AD	17/11/2020	12
1574381112	ROBERVAL APARECIDO JERONIMO CARDOSO	AD	10/03/2020	
1574383606	LOURIVAL PINESE	AD	27/10/2017	
1578920246	EGNALDO FACI	AD	29/12/2020	
1638491651	RICARDO AUGUSTO PASSUELO	AD	20/01/2021	
1661315405	RICARDO APARECIDO BAPTISTA DE OLIVEIRA	AD	16/12/2019	
1669972825	ESTROGILDO SERVANTES	D	28/01/2021	
1717550908	BELMIRO MARTINS	AD	10/03/2019	
1736601540	ALESSANDRO CRISTIANO DA SILVA	AD	11/03/2021	
1764378856	JOAO NASCIMENTO	E	08/12/2020	
1774767367	EDIVALDO FERREIRA DE FREITAS	E	19/01/2021	
1840354134	HUDSON SOARES DO NASCIMENTO	AD	16/09/2020	

CÓPIA DE DOCUMENTO ASSINADO DIGITALMENTE POR: RICARDO LEITE DE CANTO. Sistema e-TCESP. Para obter informações sobre assinatura e/ou ver o arquivo original acesse <http://e-processo.tce.sp.gov.br> - link 'Validar documento digital' e informe o código do documento: S6V8-ETS3-4AWE-4POZ

Anexo II

Listagem de condutores fiscalizados

CNH	Nome	Categoria	Validade	Pontos
1856243186	ARTUR JOSE WAITEMAN	AD	05/07/2021	
1857913316	JOAO CLAUDINEI ANDRADE	D	19/08/2021	
1866489562	ANTONIO CARLOS LEME	D	08/04/2018	5
1881904841	ABENOU BISPO DE OLIVEIRA FILHO	AD	19/10/2021	
1884026186	SIDNEI DE SANTANA SILVERIO	AE	17/06/2021	
1903749128	JOSE CARLOS DOS SANTOS	E	29/08/2019	4
1905956820	LUIZ CARLOS BONESO	AD	06/08/2018	4
1921771079	JOEL NICOLAU DE ASSIS JUNIOR	AD	08/11/2021	5
1928774926	JEAN CARLOS FONTOURA	AD	28/09/2020	7
1931390340	EDISON JOSE CORRALES	AE	25/02/2018	
1963788580	EDELICIO MARCOS LOURENCO	AD	23/12/2020	
2062588897	MARTIM PEREIRA	AD	03/02/2022	4

CÓPIA DE DOCUMENTO ASSINADO DIGITALMENTE POR: RICARDO LEITE DE CANTO. Sistema e-TCESP. Para obter informações sobre assinatura e/ou ver o arquivo original acesse <http://e-processo.tce.sp.gov.br> - link 'Validar documento digital' e informe o código do documento: S6V8-ETS3-4AWE-4POZ

Anexo II

Listagem de condutores fiscalizados

CNH	Nome	Categoria	Validade	Pontos
2099499229	ERIVALDO JOSE DA SILVA	E	13/04/2021	
2107285017	SERGIO TAVARES	AD	12/12/2021	
2107286369	REGINALDO AUGUSTO COLETTI	D	14/11/2017	
2112353835	EDSON ROGERIO DO AMARAL	AD	17/12/2020	
2134726199	VAGNER LEANDRO DOS SANTOS	AD	23/03/2021	4
2159308493	EDMAR VINHA CAMPARI	AB	11/06/2019	
2263891544	LUIZ CARLOS JULIANI	D	03/02/2022	
2270236688	CARLOS GUSTAVO NOVAES	AD	13/02/2022	
2286249038	FABIANO TAMADA	AD	25/08/2021	
2326319241	MARCOS AURELIO MARTINS BLANE	AD	22/12/2021	
2351037732	DANIEL RODRIGO SANTANA FAGANELLO	AD	17/03/2020	
2351046209	JOAQUIM DA SILVA	E	09/05/2017	

CÓPIA DE DOCUMENTO ASSINADO DIGITALMENTE POR: RICARDO LEITE DE CANTO. Sistema e-TCESP. Para obter informações sobre assinatura e/ou ver o arquivo original acesse <http://e-processo.tce.sp.gov.br> - link 'Validar documento digital' e informe o código do documento: S6V8-ETS3-4AWE-4POZ

Anexo II

Listagem de condutores fiscalizados

CNH	Nome	Categoria	Validade	Pontos
2352986171	JOSE CARLOS AMARAL	D	09/03/2022	
2369006105	FERNANDO SCARELLE	AD	29/05/2017	5
2381177960	DANIEL MOREIRA DE SOUZA	D	13/08/2018	19
2388784102	MARCOS FLAVIO DE SOUZA	AE	01/10/2018	
2397418957	EVERALDO VELOSO PEREIRA JUNIOR	AD	06/02/2022	
2397483304	RICHARD DA SILVA ROSA	AD	16/09/2020	8
2466733544	LUIS BISPO DE LIMA	AE	05/07/2017	
2472654662	LUIZ CARLOS DOS SANTOS	D	17/02/2022	
2567869912	VALDINEI DONIZETE PIOVEZAN	AD	03/10/2017	
2574374660	DORI EDSON FERREIRA PIO	AD	17/07/2020	
2578597624	ANDRE MIRANDA LIMA	AD	23/07/2017	
2698709338	GIVALDO COSTA MENDES	AD	07/12/2017	

CÓPIA DE DOCUMENTO ASSINADO DIGITALMENTE POR: RICARDO LEITE DE CANTO. Sistema e-TCESP. Para obter informações sobre assinatura e/ou ver o arquivo original acesse <http://e-processo.tce.sp.gov.br> - link 'Validar documento digital' e informe o código do documento: S6V8-ETS3-4AWE-4POZ

Anexo II

Listagem de condutores fiscalizados

CNH	Nome	Categoria	Validade	Pontos
2703318018	WILSON DE OLIVEIRA BARBOSA	C	08/05/2018	
2708623754	ROBERTO DE PONTES	AD	04/02/2018	4
2737003038	BENEDITO JOSE ROMAO	AD	16/01/2018	
2745170738	PAULO ROBERTO RANGEL	AD	14/01/2018	
2749572700	PEDRO ZAIA	D	13/02/2018	4
2758006150	LUIS CARLOS VASCONCELOS	D	12/03/2018	12
2798845921	CARLOS JOSE TAIETE	AD	01/03/2018	
2803021070	SERGIO GIBIN	AD	26/03/2018	
2812801901	PEDRO SERGIO SCHIAVON	D	07/03/2018	
2839630913	JOSE ALBERTO VERATI	AD	17/04/2018	
2842173278	MARCOS GALLUCCI	AD	07/05/2018	
2842910809	EDE CARMO DE ARAUJO	AD	18/03/2018	

CÓPIA DE DOCUMENTO ASSINADO DIGITALMENTE POR: RICARDO LEITE DE CANTO. Sistema e-TCESP. Para obter informações sobre assinatura e/ou ver o arquivo original acesse <http://e-processo.tce.sp.gov.br> - link 'Validar documento digital' e informe o código do documento: S6V8-ETS3-4AWE-4POZ

Anexo II

Listagem de condutores fiscalizados

CNH	Nome	Categoria	Validade	Pontos
2883970052	FERRUCIO JOSE ZANCHETA	AE	25/06/2018	
2897605080	JOSE LUIS DE MORAES	AE	05/06/2018	
2936410035	JULIO CEZAR PESSOA	AD	24/06/2018	
2950615808	EDMILSON DA SILVA GARRIDO	AD	16/01/2018	
2951284445	MARIO FELIPE	E	14/06/2019	
2959780087	EDNILSON JOSE MENDES MARTINS	AD	02/08/2018	
2960163990	PAULO AILTON CIA	D	21/01/2018	4
2962044240	PAULO CELSO RODRIGUES DA SILVEIRA	AD	06/03/2022	8
2963325590	ARUALDO MINENELLI	B	09/11/2021	
2964386629	ISAIAS GARCIA	AE	20/05/2020	5
2976152093	EDMILSON DE JESUS RODRIGUES	AD	11/06/2018	
3010305858	EDUARDO OSCAR DE MELLO	AD	12/12/2018	

CÓPIA DE DOCUMENTO ASSINADO DIGITALMENTE POR: RICARDO LEITE DE CANTO. Sistema e-TCESP. Para obter informações sobre assinatura e/ou ver o arquivo original acesse <http://e-processo.tce.sp.gov.br> - link "Validar documento digital" e informe o código do documento: S6V8-ETS3-4AWE-4POZ

Anexo II

Listagem de condutores fiscalizados

CNH	Nome	Categoria	Validade	Pontos
3010417197	IVAN SILVA CORDEIRO	D	18/07/2018	12
3073762004	NACYR ANTONIO LUCHETTE JUNIOR	D	03/01/2018	
3105635777	ROBSON MANOEL	AE	29/10/2018	
3126659977	LUIS FRANCISCO DA SILVA	AD	21/05/2020	
3167269802	MANOEL JOSE DE MELO	D	16/09/2018	
3232640364	JOCIMAR NONATO DOS REIS	D	03/06/2018	4
3234098096	JOAO BATISTA DOS SANTOS	AE	06/06/2018	4
3238771814	JOAO RODRIGUES	D	21/03/2019	25
3281269256	ADILSON FERNANDO ROQUE	AD	26/01/2022	
3281482708	RAFAEL VIEIRA DA ROCHA	D	25/03/2019	
3314486906	AGNALDO LOPES DA SILVA	AE	05/03/2020	
3335971481	CLAUDINEI BONAMIN RODRIGUES	D	02/07/2019	

CÓPIA DE DOCUMENTO ASSINADO DIGITALMENTE POR: RICARDO LEITE DE CANTO. Sistema e-TCESP. Para obter informações sobre assinatura e/ou ver o arquivo original acesse <http://e-processo.tce.sp.gov.br> - link 'Validar documento digital' e informe o código do documento: S6V8-ETS3-4AWE-4POZ

Anexo II

Listagem de condutores fiscalizados

CNH	Nome	Categoria	Validade	Pontos
3372842790	ROGERIO DE OLIVEIRA	AD	22/09/2019	
3403011830	ILRSON DE OLIVEIRA	AE	18/08/2019	
343249766	DOUGLAS REIS APARECIDO	AE	07/03/2018	
3483138347	CLAUDINER GATO	AD	21/06/2021	
3497562298	GILBERTO DA SILVA ALVES	D	05/01/2020	7
3568262001	MISAEEL BARBOSA	D	11/03/2020	
3592899352	WELLINGTON MENDES DOS SANTOS	AD	19/04/2017	
3670019639	ALEXANDRE MARIEL FRANCO SALGADO ALVES	AD	07/07/2020	9
3732564923	VALTER ZANETTI	AD	15/10/2020	
3792727864	PAULO CESAR ALBINO	AE	04/03/2021	4
3803122437	DIEGO ELIAS FERNANDES SOARES DA SILVA	AD	21/07/2013	
3909057731	ROBERTO HENRIQUE ANDRADE DA SILVA	AE	23/03/2021	

Anexo II

Listagem de condutores fiscalizados

CNH	Nome	Categoria	Validade	Pontos
4030362078	SERGIO NARCISO PESSOA	AE	02/03/2022	
4076225189	PAULO AVELLAR CARDOZO	AE	12/04/2022	4
4322963366	ALLAN REATTO	AE	12/12/2018	4
655507980	JONAS RODRIGUES RANGEL	AE	06/10/2019	
655695595	ALCEBIADES JOSE LEME	D	24/07/2019	
672822150	PAULO SERGIO FURLAN	AC	11/06/2019	5
749407931	JOSE OSMAR DE SOUZA	AD	21/09/2017	
805055957	JOAO BOSCO BATISTA	AD	06/10/2019	
811316940	PAULO BENEDITO LEVADA	AD	20/05/2021	
815599099	JOSE ADALBERTO MIRANDA LOPES	AD	15/04/2019	
878136533	PAULO HENRIQUE ALVES	AE	15/06/2020	
882081089	REINALDO MERISSI GARCIA	AD	01/07/2019	8

CÓPIA DE DOCUMENTO ASSINADO DIGITALMENTE POR: RICARDO LEITE DE CANTO. Sistema e-TCESP. Para obter informações sobre assinatura e/ou ver o arquivo original acesse <http://e-processo.tce.sp.gov.br> - link 'Validar documento digital' e informe o código do documento: S6V8-ETS3-4AWE-4POZ

Anexo II

Listagem de condutores fiscalizados

CNH	Nome	Categoria	Validade	Pontos
899403901	EVERSON ZANELATO	AD	26/04/2021	
924719670	LUCIANO EDUARDO FRANCO	D	29/09/2019	
929458133	ADILSON DE OLIVEIRA CONCEICAO	AE	30/03/2022	
968828509	VALDOMIRO LOURENCAO RIBEIRO	B	02/05/2018	8
977320592	LUIS MARIO BERRO	AD	16/09/2019	
986053850	EDILSON BATISTA BEZERRA	AD	25/08/2021	

CÓPIA DE DOCUMENTO ASSINADO DIGITALMENTE POR: RICARDO LEITE DE CANTO. Sistema e-TCESP. Para obter informações sobre assinatura e/ou ver o arquivo original acesse <http://e-processo.tce.sp.gov.br> - link 'Validar documento digital' e informe o código do documento: S6V8-FTS3-4AWE-4POZ